

FASSADEN

VERPUTZTE KOMPAKTFASSADE
(WÄRMEDÄMMUNG: STEINWOLLE)

FARBE STOAG - SEPIA 09 FARBTON NR. MNC 0112

VERPUTZSTRUKTUR GLATTPUTZ

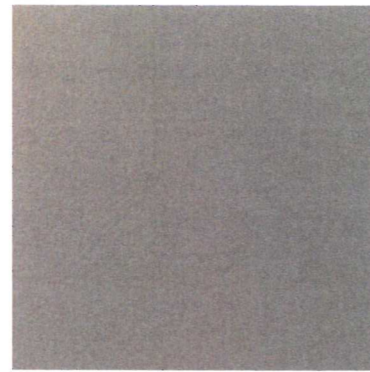

FASSADEN

GESCHOSSTRENNUNG
VERPUTZTE KOMPAKTFASSADE
(WÄRMEDÄMMUNG: STEINWOLLE)

FARBE STOAG - SEPIA 10 FARBTON NR. MNC 0012

VERPUTZSTRUKTUR BESENSTRICH

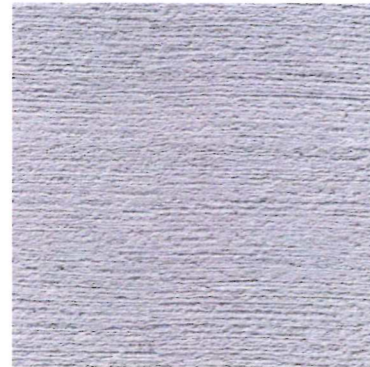

FENSTER

HOLZ-/METALL FENSTER + GARAGENTOR
FARBE AUSSEN
ANTRAZITH

BSPW.
7022 UMBRAGRAU

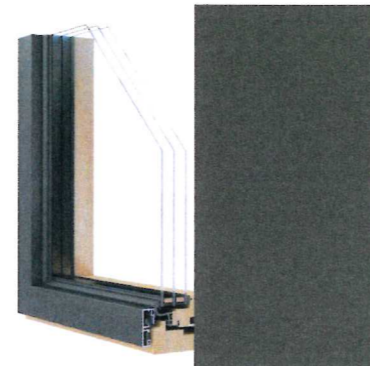

SONNENSCHUTZ/ RAFF. LAMELLENSTOREN

VR 90 &
FÜHRUNGSSCHIENEN

GLEICHE FARBE WIE FENSTER:
ANTRAZITH

BSPW.
7022 UMBRAGRAU

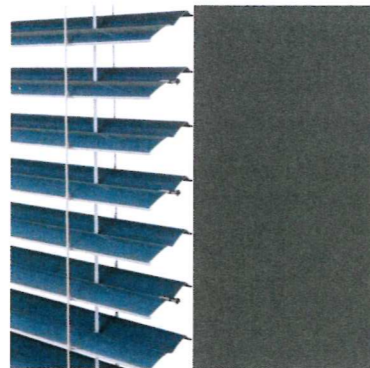

**SPENGLERARBEITEN
INKL. DACHRAND,**

FALLROHR BIS SOCKELROHR (SCHUTZROHR)
CHROM-NICKEL-STAHL ODER
KUPFER-TITAN-ZINK

SOCKELROHR
PE-H GRAU

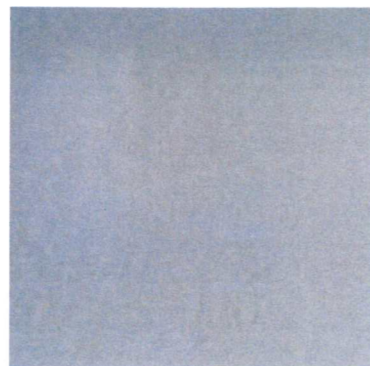

FENSTERBÄNKE

GLEICHE FARBE WIE FENSTER:
ANTRAZITH ODER ALUMINIUM ELOXIERT

BSPW.
7022 UMBRAGRAU

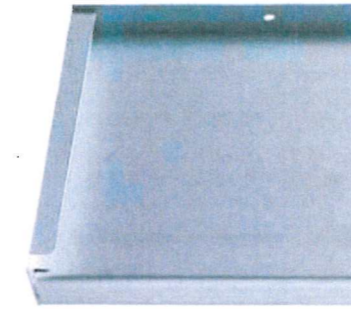

DACHEINDECKUNG

GARAGE UND GEDECKTER SITZPLATZ

EXTENSIVE BEGRÜNUNG



DACHEINDECKUNG

HAUPTDACH BEI PV-ANLAGE

RUNDKIES

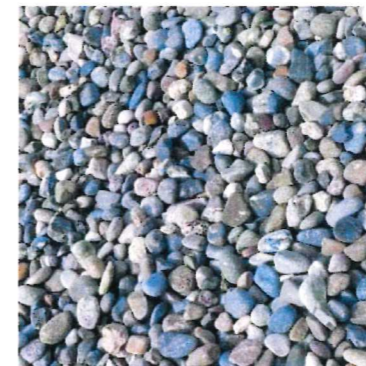

PHOTOVOLTAIKANLAGE AUF FLACHDACH

FLACHKOLLEKTOREN

FARBE: STANDARD PV-ANLAGE



GELÄNDER/HANDLÄUFE

SÄMTLICHE GELÄNDER UND
HANDLÄUFE

LACKIERT WIE FENSTERFARBE
ANTRAZITH

BSPW.
7022 UMBRAGRAU

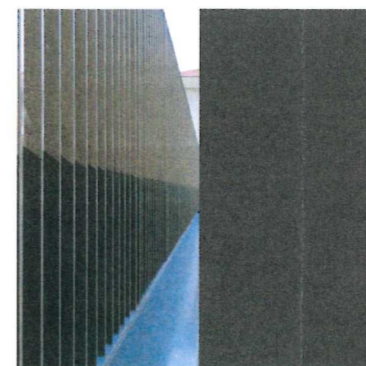

EINGESEHEN UND EINVERSTANDEN:

BAUHERR/GRÜNDEIGENTÜMER:

SANDRO GRAF & KATRIN GUT,
SCHMIEDGASSE 2A, 4800 ZOFINGEN

ARCHITEKT:

MEINRAD MÜLLER ARCHITEKTUR UND BAULEITUNG AG,
NIEDERLENZERSTRASSE 10, 5600 LENZBURG

2309 FARB- UND MATERIALKONZEPT

NEUBAU EFH GRAF, WINZERWEG, 5107 SCHINZNACH

BAUHERR: SANDRO GRAF & KATRIN GUT, SCHMIEDGASSE 2A, 4800 ZOFINGEN

ARCHITEKT: MEINRAD MÜLLER ARCHITEKTUR UND BAULEITUNG AG, NIEDERLENZERSTRASSE 10, 5600 LENZBURG

DATUM: 14.07.2023/MS **REV.** 16.04.2026/SF