

Baueingabe
Brandschutzplan 1:100

Grösse: 84.1 x 42.5cm
Gezeichnet: 23.03.2026, wien

Objekt
Umbau Dreifamilienhaus Lüthi
Wannenweg 7, 5107 Schinznach-Dorf

Bauherr
Christian Lüthi
Pfalzstrasse 48, 5106 Veltheim

Legende Brandschutz	<ul style="list-style-type: none"> Feuerverstand REI 60 - 180 Feuerverstand EI 60-RF1 Feuerverstand EI 60 Feuerverstand EI 30 Feuerverstand EI 30-RF1 Türe EI 30 selbstschliessend 	<ul style="list-style-type: none"> vertikaler Fluchtweg horizontaler Fluchtweg Fluchtweglänge Notausgang Öffnung für natürliche Abströmung in m² RWA-BS Rauch- und Wärmeabzug Bedienstelle 	<ul style="list-style-type: none"> Notausgangverschluss Handfeuerlöscher Aufzug Schlüsseldepot (ausser) Raum/Bereich mit Sicherheitsbeleuchtung Hauptzugang Feuerwehr Nebenzugang Feuerwehr
---------------------	---	---	--

Bauherrschaft: Grund Eigentümer: Projektverfasser:

Ort, Datum: Kleindöttingen, 22.04.2026 Ort, Datum: Kleindöttingen, 22.04.2026 Ort, Datum: Kleindöttingen, 22.04.2026

Absolute Höhe
±0.00 = best. EG Kote

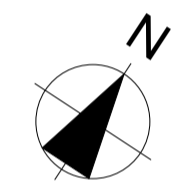

Untergeschoss

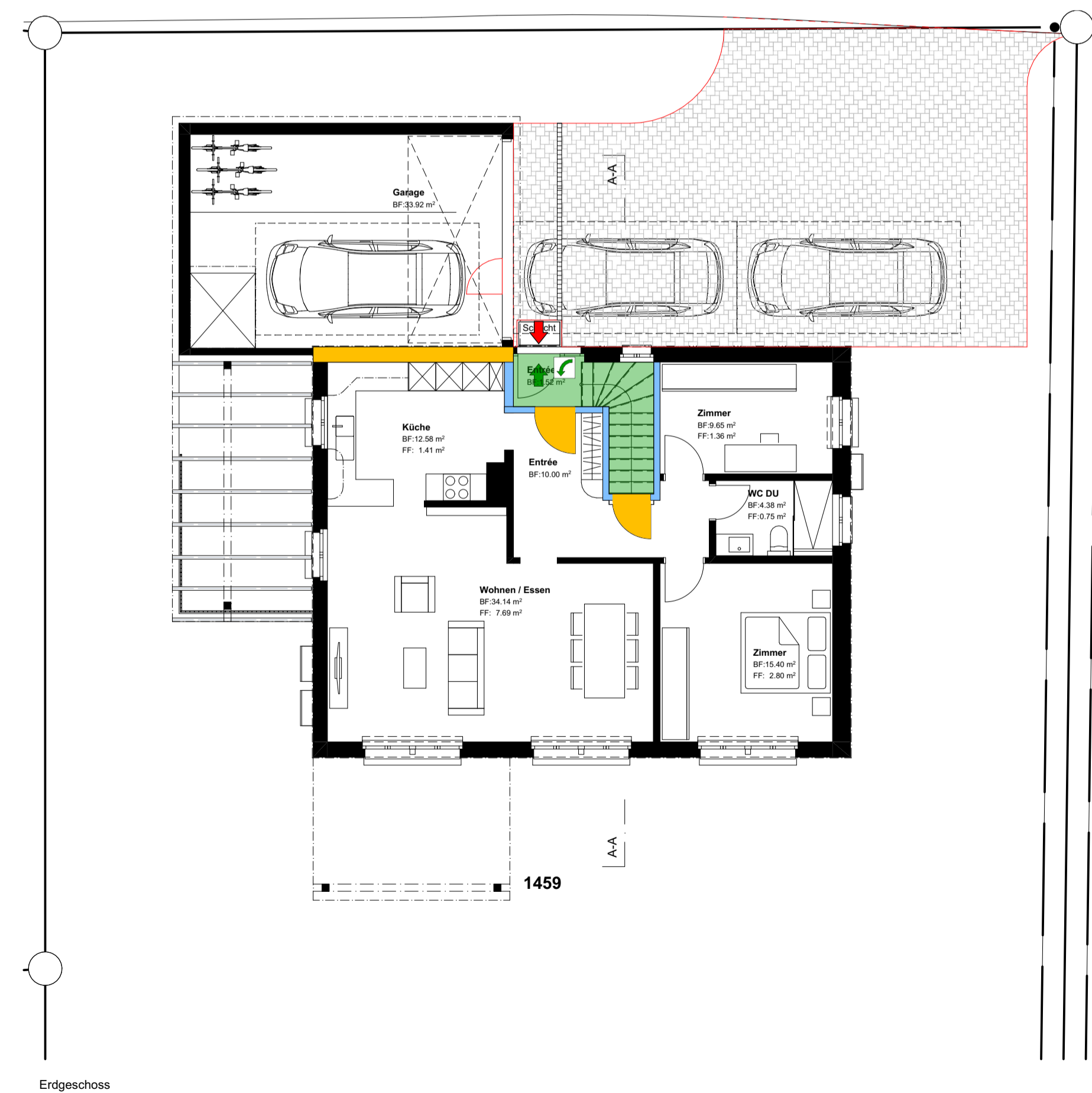

Erdgeschoss

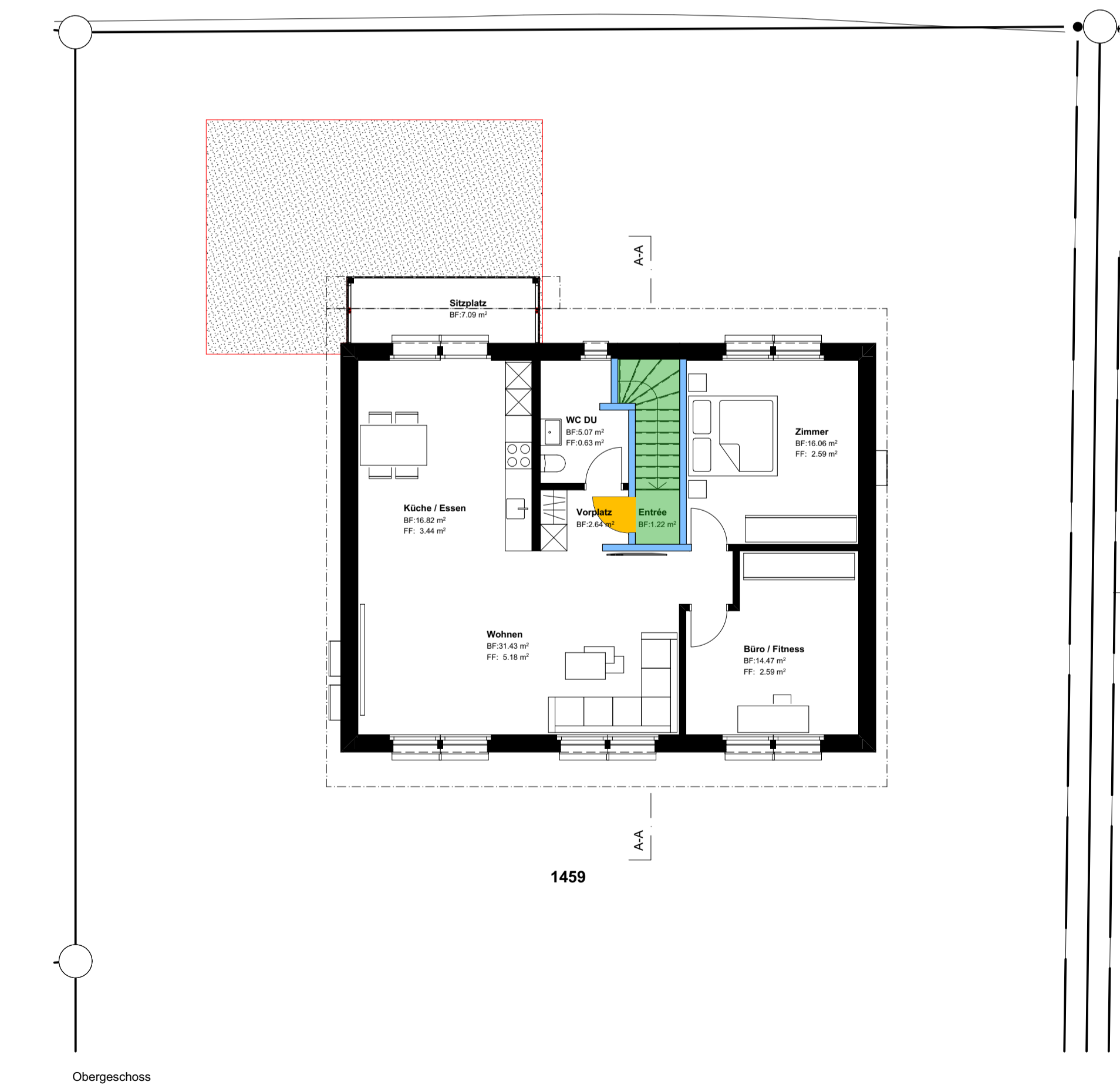

Obergeschoss

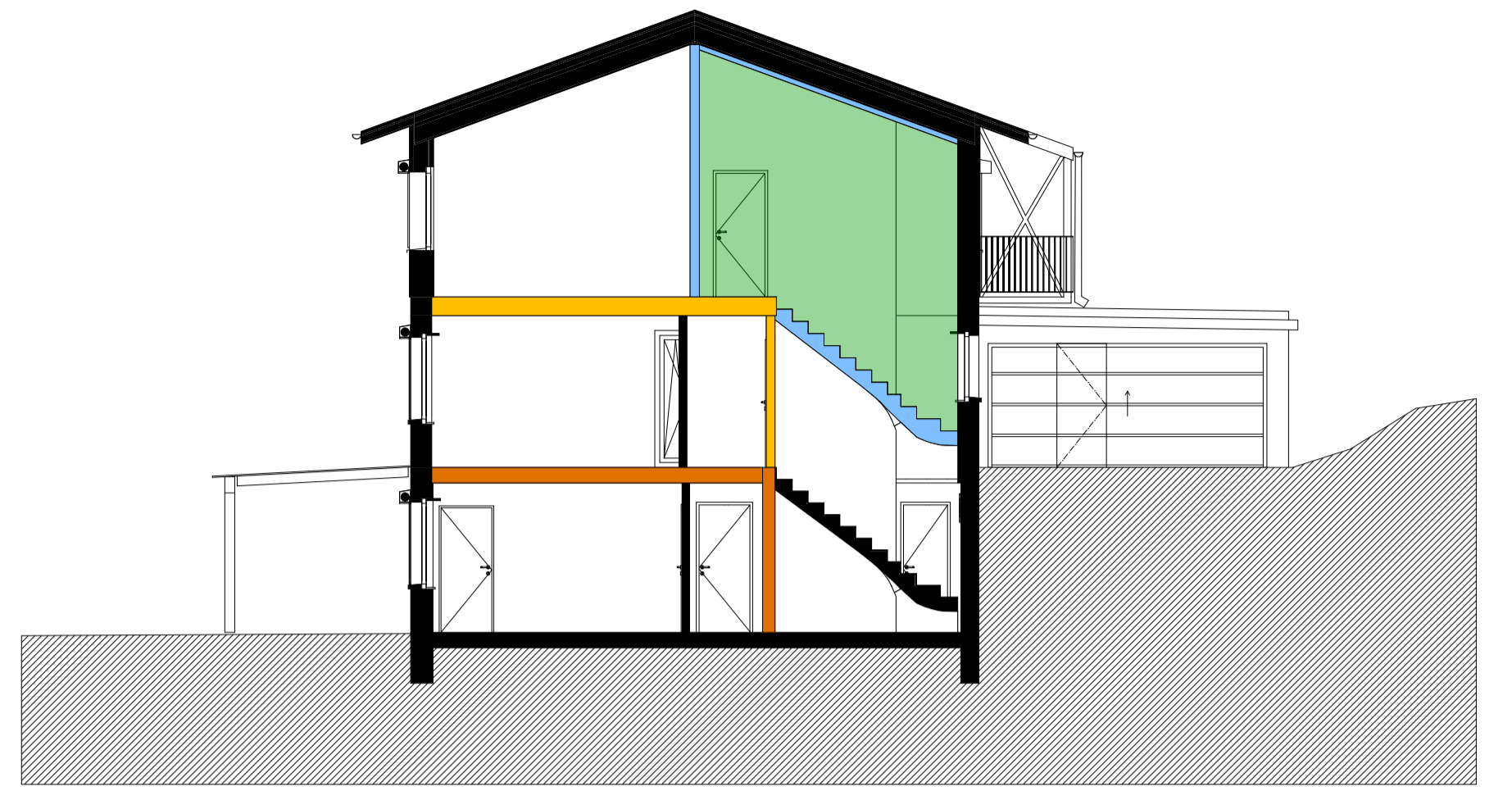

Schnitt A-A