

Projekt

Projektname	Schinznach Dorf - Wannenberg 7
Projektdatum	06.10.2025
Auftrag bis	06.10.2025

Kunde

Firma	Lüthi Christian
Zuständige Person	
Strasse	Pfalzstrasse 48
Postfach	
Ort	5106 Veltheim
Telefon	
E-Mail	

Bemerkungen

Inhaltsverzeichnis

Projektname	Projektnummer	Projektdatum
Schinznach Dorf - Wannenberg 7		29.09.2025

Projektinformationen	P-1
Haltung: 1; KS 1 - Pkt. 1.1	1

Projektinformationen

Projektname

Schinznach Dorf - Wannenweg 7

Projektbezeichnung

Örtlichkeit/Etappe

Projektnummer

Projektdatum

29.09.2025**Kunde**

Firma: Lüthi Christian
Zuständige Person:
Abteilung:
Strasse: Pfalzstrasse 48
Ort: 5106 Veltheim
Telefon:
Fax:
Mobil:
E-Mail:

Unternehmer

Firma: Kanal total Hächler-Reutlinger AG
Zuständige Person: Roger Horat
Abteilung:
Strasse: Tägerhardstrasse 118
Ort: 5430 Wettingen
Telefon: +41 56 438 05 35
Fax:
Mobil:
E-Mail:

Kanal total

Haltungsinspektion - 29.09.2025 - 1

29.09.2025	Kamera Agilios	Witterung schoen trocken	Haltung 1	Nr. 1
Projektname Schinznach Dorf - Wannenweg 7	Speicherstelle Festplatte	Fahrzeug H 19	Operator Maruna D.	Auftrags-Nr.

Ort Schinznach Dorf	Schacht oben KS 1	Rohrlänge [m] 0
Strasse Wannenweg 7	Schachtfunktion oben Kontrollschacht	HL [m] 17.08
Lage Privatgelände	Schacht unten Pkt. 1.1	Insp.Länge [m] 17.08
Plan Nr.	Schachtfunktion unten	Baujahr

Profil Kreisprofil 150 mm	Grund Zustandskontrolle
Funktion Hierarchisch	Erfassungsart Kanalfernsehen
Nutzungsart Mischabwasser	Inspektionsrichtung In Fließrichtung
Film 1_0001.mp4	Gereinigt Ja
Material Polyvinylchlorid	Bemerkungen

1:126	m +	OP Kürzel	Zustand	MPEG	Foto	Stufe
T 1.6m, dm 60/80 cm						
KS 1						
	0.00	BDA	Allgemeinzustand, Fotobeispiel / KS 1 , T 1.6m, dm 60/80 cm	00:00:05	1, 2	
	0.00	BCD	Rohranfang	00:00:10	3	
	0.30	BDB	Beginn TV-Inspektion (Vorgabe) / A	00:00:15	4	
	1.55	BDA	Allgemeinzustand, Fotobeispiel	00:00:40	5	
	5.79	BDA	Allgemeinzustand, Fotobeispiel	00:01:25	6, 7	
	9.67	BCCYB	Bogen nach unten	00:02:29	8	
	14.21	BCCYB	Bogen nach unten	00:03:45	9	
	15.28	BDA	Allgemeinzustand, Fotobeispiel	00:04:12	10	
	16.28	BCAAA	Anschluss mit Formstück, offen, bei 3 Uhr	00:04:32	11	
	17.08	BDCAA	Abbruch der Inspektion, Hindernis, Inspektionsziel erreicht / Pkt. 1.1 erreicht	00:04:56	12	

Haltungsbilder - 29.09.2025 - 1

Ort	Strasse	Datum	Haltung	Nr.
Schinznach Dorf	Wannenweg 7	29.09.2025	1	1



1, 00:00:05, 0.00m
Allgemeinzustand, Fotobeispiel / KS 1 , T 1.6m, dm 60/80 cm

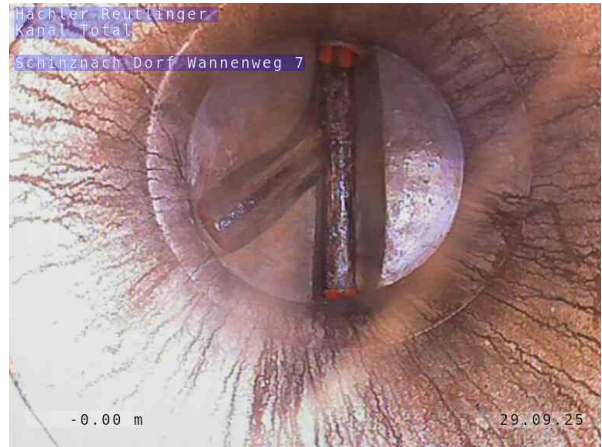

2, 00:00:05, 0.00m
Allgemeinzustand, Fotobeispiel / KS 1 , T 1.6m, dm 60/80 cm



3, 00:00:10, 0.00m
Rohranfang



4, 00:00:15, 0.30m
Beginn TV-Inspektion (Vorgabe) / A

Haltungsbilder - 29.09.2025 - 1

Ort	Strasse	Datum	Haltung	Nr.
Schinznach Dorf	Wannenweg 7	29.09.2025	1	1

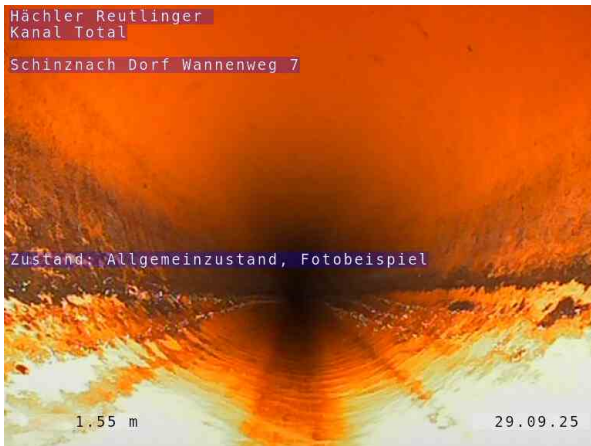

5, 00:00:40, 1.55m
Allgemeinzustand, Fotobeispiel



6, 00:01:25, 5.79m
Allgemeinzustand, Fotobeispiel

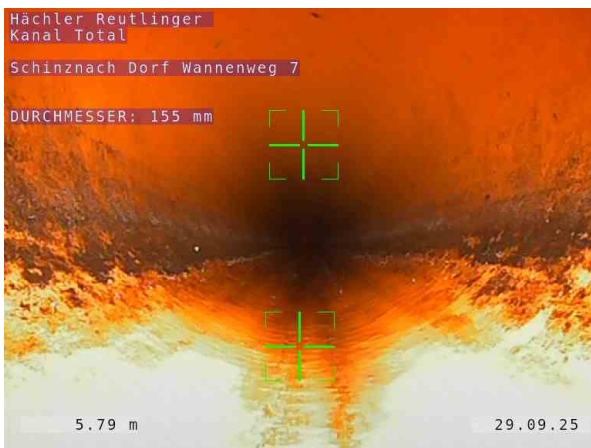

7, 00:01:25, 5.79m
Allgemeinzustand, Fotobeispiel



8, 00:02:29, 9.67m
Bogen nach unten

Haltungsbilder - 29.09.2025 - 1

Ort	Strasse	Datum	Haltung	Nr.
Schinznach Dorf	Wannenweg 7	29.09.2025	1	1



9, 00:03:45, 14.21m
Bogen nach unten

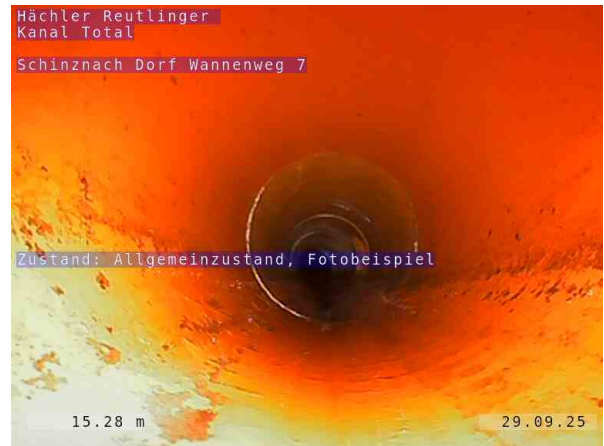

10, 00:04:12, 15.28m
Allgemeinzustand, Fotobeispiel



11, 00:04:32, 16.28m
Anschluss mit Formstück, offen, bei 3 Uhr



12, 00:04:56, 17.08m
Abbruch der Inspektion, Hindernis, Inspektionsziel erreicht / Pkt. 1.1 erreicht