

Baueingabe  
**Kanalisationsplan**

1:100

Grösse: 42.0 x 29.7cm  
Gezeichnet: 23.03.2026, wlen

Objekt  
**Umbau Dreifamilienhaus Lüthi**  
Wannenweg 7, 5107 Schinznach-Dorf

Bauherr  
**Christian Lüthi**  
Pfalzstrasse 48, 5106 Veltheim

Legende Werkleitungen			
	Schmutzwasser		Elektro
	Sickerwasser		Wasser
	Meteorwasser		Gas / Fernwärme
			Swisscom
			UPC
			Heizung

Bauherrschaft:	Grundeigentümer:	Projektverfasser:
.....	.....	.....
Ort, Datum: Kleindöttingen, 22.04.2026	Ort, Datum: Kleindöttingen, 22.04.2026	Ort, Datum: Kleindöttingen, 22.04.2026

Absolute Höhe  
±0.00 = best. EG Kote

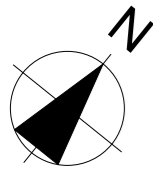

Höhenlage der Leitungen unbekannt, daher werden die geplanten Überdachungen über die Schulter abgeleitet.  
Die geplante Garage soll an die bestehende Leitung angeschlossen werden.  
Versickerung nicht möglich da sich der Baugrund nicht dafür eignet.

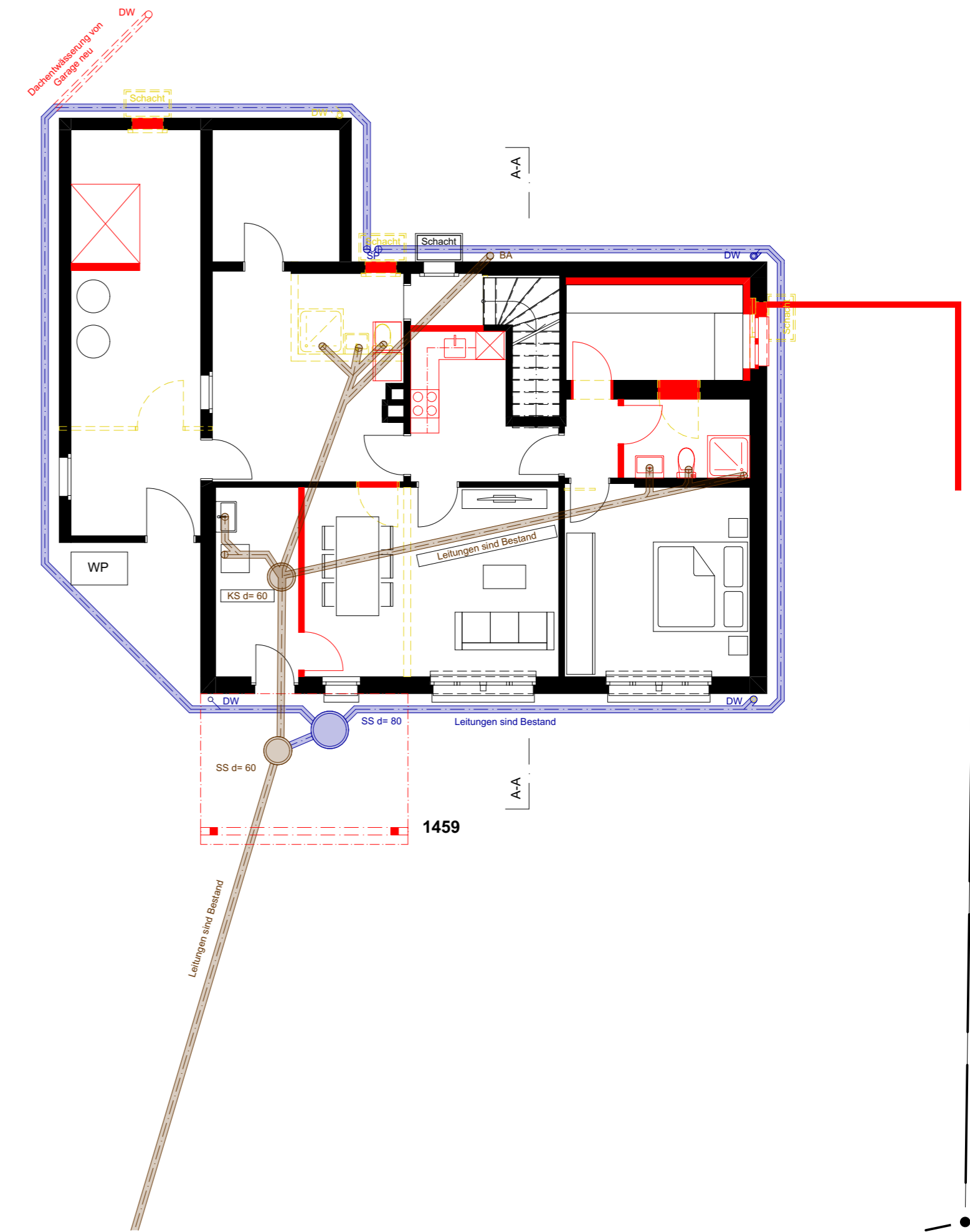

Grundriss UG