

GEMEINDE SCHINZNACH - DORF

KANTON AARGAU

Gemeinde
Schinznach-Dorf
11. Juni 1996

Akten-Nr. 53/8
Prot.-Nr. 139/96

KOMMUNALER ERSCHLIESSUNGSPLAN

KELLERMATT - KRUMMENLAND

BAULINIENPLAN

DETAILPLAN 1:250 "FÄRBER- KORBERGÄSSLI"

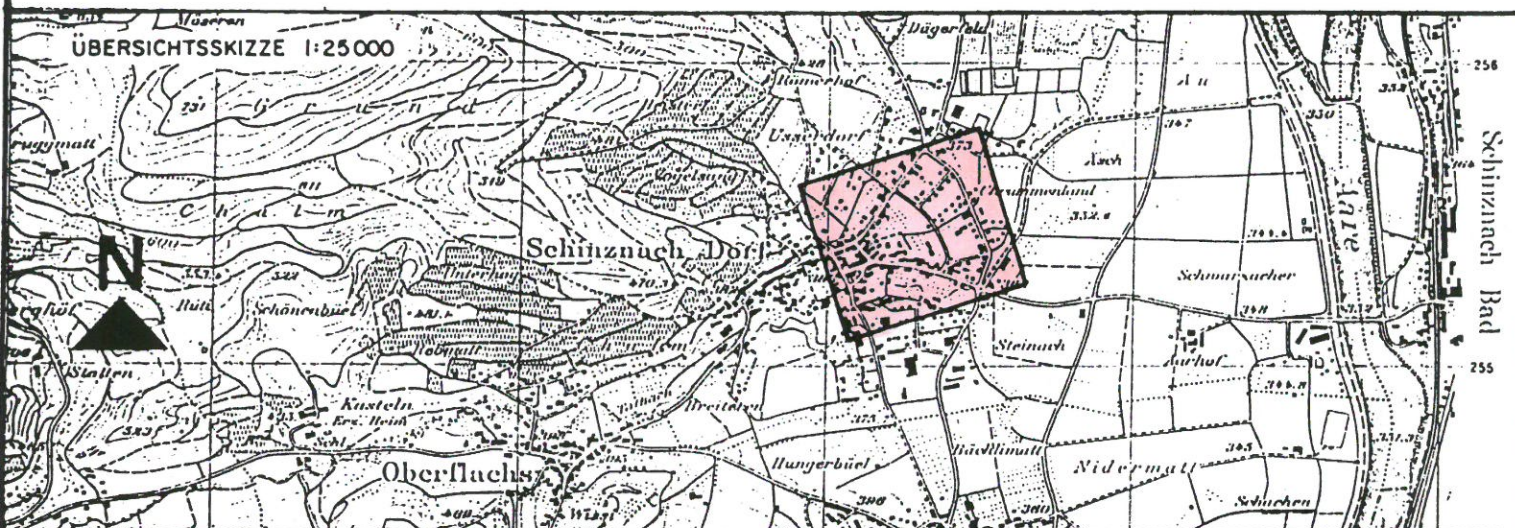

Verfasser: INGENIEURBURO PORTA + PARTNER DIPLOM. ING. ETH/SIA/BSP 5200 BRUGG	Datum Dez. 1994	Entw. Gi	Gez. Mo	Geprüft	Grösse 30/42	Reg. Nr.
	Ersetzt Plan Nr.		Überholt durch Plan Nr.		Plan Nr. 60 041 / 5	

Öffentliche Planauflage vom 6.6.1994 bis 5.7.1994
 Genehmigt vom Gemeinderat am 13.12.1994
 Der Gemeindeammann: *[Signature]* Der Gemeindegemeinderat: *[Signature]*



Genemigungsvermerk: Genehmigung durch den Regierungsrat Aarau, den 20. März 1996

Der Staatsschreiber: *[Signature]*

